

Auxiliar en **Servicios Farmacéuticos**



PERFÍL

Los auxiliares en servicios farmacéuticos que se forman en nuestro centro tendrán la capacidad para realizar la recepción, almacenamiento y dispensación de medicamentos y dispositivos médicos a usuarios y clientes.

DURACIÓN

- ✓ 3 semestres (sábados)
8:00 a.m. - 5:00 p.m.
- ✓ 4 semestres (domingo)
8:00 a.m. - 1:00 p.m.



PLAN DE ESTUDIOS

Inducción a la Institución y valores institucionales.

Ética y valores.

Técnicas de estudio.

Tecnologías de información de la comunicación.

Atender y orientar a la personas en relación con sus necesidades y expectativas de acuerdo con las políticas institucionales y normas de salud.

Controlar las infecciones en los usuarios y su entorno de acuerdo con las buenas prácticas sanitarias.

Dispensar medicamentos y elementos con base en las disposiciones legales vigentes.

Administrar medicamentos según delegación y de acuerdo con técnicas establecidas en relación con los principios éticos y legales vigentes.

Atender a personas en caso de accidente en enfermedad súbita de acuerdo con protocolos de atención de primer respondiente.

Recibir y despachar medicamentos o elementos según los requisitos exigidos.

Negociar productos y servicios según condiciones del mercado y políticas de la empresa.

Generar actitudes y prácticas saludables.

PRÁCTICA INTEGRACIÓN Y FORTALECIMIENTO DE LAS COMPETENCIAS: tener disponibilidad para hacer la práctica en el último semestre



FORMAS DE PAGO

3 semestres - sábados (8 a.m. 5 p.m.)

Valor inscripción del programa

Valor inscripción	\$50.000
-------------------	----------

Pago del semestre de contado

Si decide pagar el semestre de contado se realiza un descuento del %5

Valor del semestre	\$1.500.000
Valor póliza	\$20.000
Valor semestre con descuento	\$1.425.000

Pago del semestre a cuotas

Si decide pagar el semestre a crédito, se cobrará un valor de **\$75.000** por los **costos administrativos**

Valor del semestre	\$1.500.000
Valor póliza	\$20.000
Cuota inicial (40% + costos adm)	\$695.000
5 cuotas mensuales	\$180.000

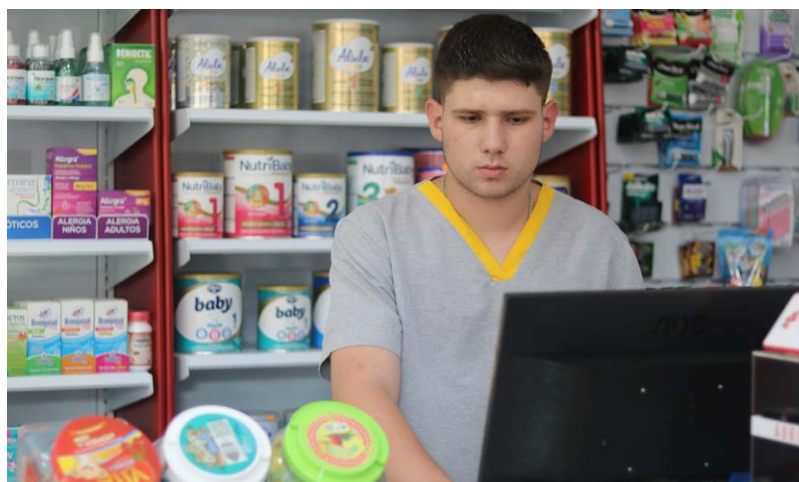



FORMAS DE PAGO

4 semestres - domingo (8 a.m. 1 p.m.)

Valor inscripción del programa

Valor inscripción	\$50.000
-------------------	----------

Pago del semestre de contado

Si decide pagar el semestre de contado se realiza un descuento del %5

Valor del semestre	\$1.100.000
Valor póliza	\$20.000
Valor semestre con descuento	\$1.045.000

Pago del semestre a cuotas

Si decide pagar el semestre a crédito, se cobrará un valor de **\$75.000** por los **costos administrativos**

Valor del semestre	\$1.100.000
Valor póliza	\$20.000
Cuota inicial (40% + costos adm)	\$535.000
5 cuotas mensuales	\$132.000



VALOR UNIFORMES

Los uniformes de nuestra institución están confeccionados con tela **Lafayette antilíquido** de alta calidad, garantizando durabilidad y confort para nuestros estudiantes.

Si se matricula para cualquiera de los **horarios de SEMANA**, deberá comprar dos conjuntos de uniformes, tal y como se especifica en el cuadro a continuación:

Conjunto 1	\$150.000
Conjunto 2	\$150.000
Chaqueta	\$102.000
Bolso	\$73.000
Total	\$475.000
Camisa sola	\$75.000
Pantalón solo	\$75.000

Si se matricula en el horario de **SÁBADO O DOMINGO**, deberá comprar un conjunto de uniformes para el inicio de clases, y otro antes de iniciar su período práctico después del segundo semestre

Conjunto 1	\$150.000
Chaqueta	\$102.000
Bolso	\$73.000
Total	\$325.000
Camisa sola	\$75.000
Pantalón solo	\$75.000

Nota: las tallas XXL y XXXL tiene un valor adicional: camisa 90.000, pantalón 103.000 y chaqueta 115.000



PROCESO DE ADMISIÓN

1. Inscripción: realizar pago inscripción, foto fondo azul tamaño documento, fotocopia documento identidad al 200%, fotocopia del acta de grado.

2. Matrícula: pago matrícula, examen médico general, certificado de afiliación a la eps.

VACUNAS OBLIGATORIAS

- ✓ 2 refuerzos de hepatitis B
- ✓ Titulación de hepatitis B
- ✓ 1 vacuna de toxoide tetánico
- ✓ Vacuna contra el Covid (mínimo 3)
- ✓ Vacuna influenza anual

Debe cumplir con este esquema de vacunas completo al momento de la matrícula o un mes después de iniciar clase

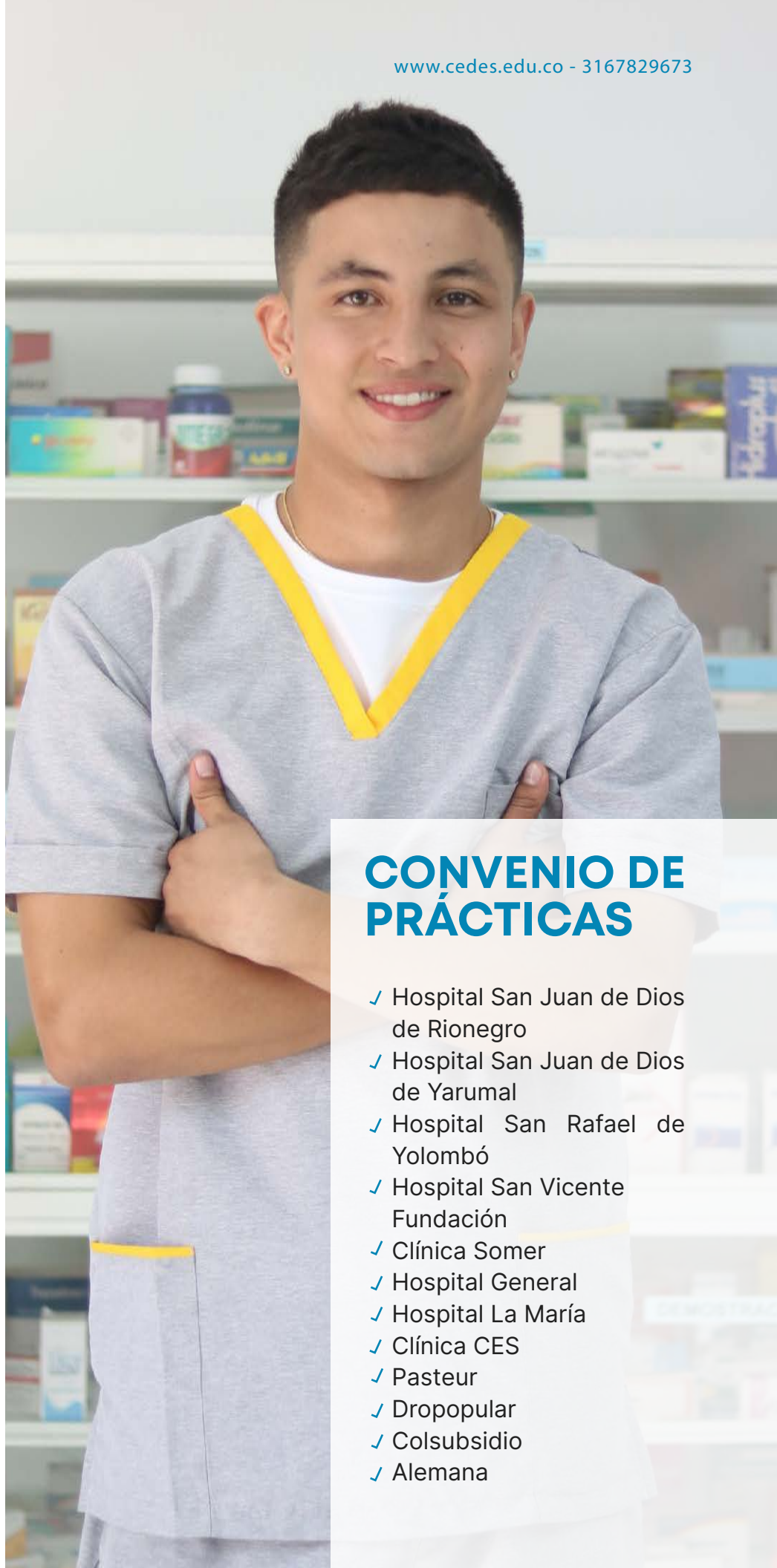

CONVENIO DE PRÁCTICAS

- ✓ Hospital San Juan de Dios de Rionegro
- ✓ Hospital San Juan de Dios de Yarumal
- ✓ Hospital San Rafael de Yolombó
- ✓ Hospital San Vicente Fundación
- ✓ Clínica Somer
- ✓ Hospital General
- ✓ Hospital La María
- ✓ Clínica CES
- ✓ Pasteur
- ✓ Dropopular
- ✓ Colsubsidio
- ✓ Alemana