

Técnico Laboral **Auxiliar en Salud Oral**



PERFÍL

Formamos técnicos en salud oral en competencias relacionadas con el usuario del servicio del consultorio odontológico, capaz de brindar apoyo en el diagnóstico y tratamiento de salud oral al usuario, así como la capacidad para ejecutar acciones de promoción y prevención en salud oral, individual y comunitaria.

DURACIÓN

- ✓ 2 niveles (semana)
8:00 a.m. - 1:00 p.m.
- ✓ 3 niveles (sábados)
8:00 a.m. - 5:00 p.m.



PLAN DE ESTUDIOS

Inducción a la institución y valores institucionales.

Ética y valores.

Técnicas de estudio.

Tecnologías de información de la comunicación.

Atender y orientar a la personas en relación con sus necesidades y expectativas de acuerdo con las políticas institucionales y normas de salud.

Admitir al usuario en la red de servicios de salud según niveles de atención y normativa vigente.

Controlar las infecciones en los usuarios y su entorno de acuerdo con las buenas prácticas de asepsia.

Apoyar la definición del diagnóstico individual de acuerdo con los requerimientos de las personas y del SGSSS.

Generar actitudes y prácticas saludables.

PRÁCTICA INTEGRACIÓN Y FORTALECIMIENTO DE LAS COMPETENCIAS: tener disponibilidad para hacer la práctica en el último nivel



FORMAS DE PAGO

2 niveles - semana (8:00 a.m. 1:00 p.m.)

Valor inscripción del programa

Valor inscripción	\$55.000
-------------------	----------

Pago del nivel de contado

Si decide pagar el nivel de contado se realiza un descuento del **5%**

Valor del nivel	\$2.992.500
Valor póliza	\$21.000
Valor nivel con descuento	\$2.842.875

Pago del nivel a cuotas

Si decide pagar el nivel a crédito, se cobrará un valor de **\$80.000** por los **costos administrativos**

Valor del nivel	\$2.992.500
Valor póliza	\$21.000
Cuota inicial (40% + costos adm)	\$1.277.000
5 cuotas mensuales	\$359.100

- 1 Si eres menor de edad, debes realizar el proceso con tu acudiente.
- 2 Para pagos a cuotas, se requiere un codeudor presente en la matrícula. Ambos deben presentarse con copia de su cédula al 200%.
- 3 El pago debe hacerse por transferencia, no se acepta efectivo.



FORMAS DE PAGO

3 niveles - sábado (8:00 a.m. 5:00 p.m.)

Valor inscripción del programa

Valor inscripción	\$55.000
-------------------	----------

Pago del nivel de contado

Si decide pagar el nivel de contado se realiza un descuento del **5%**

Valor del nivel	\$1.995.000
Valor póliza	\$21.000
Valor nivel con descuento	\$1.895.250

Pago del nivel a cuotas

Si decide pagar el nivel a crédito, se cobrará un valor de **\$80.000** por los **costos administrativos**

Valor del nivel	\$1.995.000
Valor póliza	\$21.000
Cuota inicial (40% + costos adm)	\$878.000
5 cuotas mensuales	\$239.400

- 1 Si eres menor de edad, debes realizar el proceso con tu acudiente.
- 2 Para pagos a cuotas, se requiere un codeudor presente en la matrícula. Ambos deben presentarse con copia de su cédula al 200%.
- 3 El pago debe hacerse por transferencia, no se acepta efectivo.

VALOR UNIFORMES

Los uniformes de nuestra institución están confeccionados con tela **Lafayette antifuído** de alta calidad, garantizando durabilidad y confort para nuestros estudiantes.

Si se matricula para cualquiera de los **horarios de SEMANA**, deberá comprar dos conjuntos de uniformes, tal y como se especifica en el cuadro a continuación:

Conjunto 1	\$160.000
Conjunto 2	\$160.000
Chaqueta	\$110.000
Bolso	\$78.000
Total	\$508.000
Camisa sola	\$80.000
Pantalón solo	\$80.000

Si se matricula para los **SÁBADOS O DOMINGOS**, deberá comprar un conjunto de uniformes para el inicio de clases, y otro antes de iniciar su período práctico.

Conjunto 1	\$160.000
Chaqueta	\$110.000
Bolso	\$78.000
Total	\$348.000
Camisa sola	\$80.000
Pantalón solo	\$80.000

Nota: las tallas XXL y XXXL tiene un valor adicional: camisa 95.000, pantalón 110.000 y chaqueta 120.000

BATA DE LABORATORIO
Manga larga: \$83.000

Nota: las tallas XXL - XXXL tienen un valor adicional

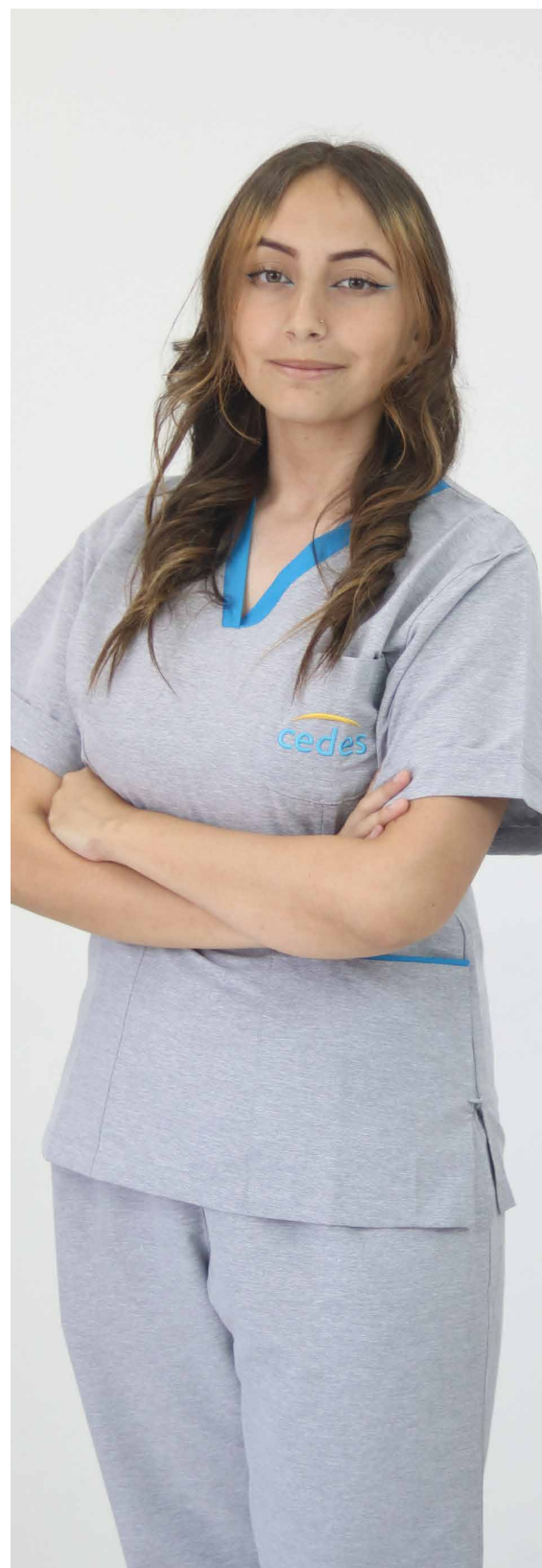

PROCESO DE ADMISIÓN

1. Inscripción: realizar pago inscripción, fotocopia documento identidad al 200%, fotocopia del acta de grado.

2. Matrícula: pago matrícula, examen médico general, certificado de afiliación a la eps, carné de vacunas.

Envía los documentos y carné de vacunas, con tu nombre y programa en el asunto, al siguiente correo:

registroacademico@cedes.edu.co

VACUNAS OBLIGATORIAS

Esquema completo de:

- ✓ Hepatitis B
- ✓ Toxoide tetánico
- ✓ Covid
- ✓ Influenza anual
- ✓ Varicela

TITULACIONES REQUERIDAS

- ✓ Titulación de hepatitis B
- ✓ Titulación varicela

Es obligatorio tener el esquema de vacunas completo para realizar la práctica. En caso contrario, no podrá realizarla.

**Los escenarios de práctica pueden solicitar esquema de vacunación adicional



CONVENIO DE PRÁCTICAS

- ✓ Odontos
- ✓ Odontológicos Sabana
- ✓ Prevenga
- ✓ Dentiplan Plus
- ✓ Oral Plus
- ✓ Oralmedic